奈良県
自民党
政策集

新たな時代を！

自民党奈良県連

奈良県の未来を創る。

地方創生なくして、日本再生はあり得ません。
若者が未来を託すことができる
「農林水産新時代」
「観光立国」
「中小企業・小規模事業者の
生産性革命」の実現を図り、
地方の活力を生み出します。
地震や豪雨等の大きな自然災害が相次ぐなか、
命を守る防災・減災・国土強靭化に取り組み、
災害に強いふるさとを創ります。

経済発展に取り組みます！

▶ 観光立県・奈良

観光を奈良県の基幹産業と捉え、更なるインバウンド需要に応え、ハード・ソフト両面の整備を促進して観光立県・奈良の魅力アップを図ります。

▶ 地元企業の育成

経営支援や販路開拓支援はもとより、研究開発、技術支援を積極的に推進し、中小企業育成に取り組みます。

▶ 企業誘致の促進

立地の優位性をアピールし、成長産業や先進企業の誘致を促進させ、奈良県経済の活性化を進めます。

▶ 道路網の整備

企業立地や観光客誘致を促進して奈良県の経済発展を進めるため、必要不可欠な道路網の整備促進と、京奈和自動車道の早期完成をめざします。

京奈和自動車道　五條北インターチェンジ

地方創生は奈良県から！

▶ リニア中央新幹線

リニア中央新幹線の開通と奈良駅設置をめざし、リニア新駅を核とした新しいまちづくりに取り組みます。

▶ 奈良モデルの推進

市町村同士または市町村と県との連携・協働をしくみする『奈良モデル』を推進し、効率的な課題の解決と、地域の活力の維持・向上を推進します。

▶ 県南部・東部振興

農業・林業・木材産業への支援を強化し、新産業創出による雇用確保を図ると共に移住促進に取り組み、県南部・東部地域の振興に努力します。

▶ 活力ある地域

県産品のブランド化や販路開拓の推進を図り、各地域の特色を活かした持続可能な活力ある地域の創生に取り組みます。

災害に強い奈良県をつくる！

▶ 陸上自衛隊の配置

奈良県は全国で唯一、陸上自衛隊の駐屯地が無く、緊急時にも近隣の他府県からの派遣となるマイナス面を鑑み、大規模災害に迅速な対応を行うため、陸上自衛隊の県内配置をめざします。

▶ 紀伊半島アンカールート

被災地域の孤立や物資輸送・救援救護の分断を防ぐため、紀伊半島に緊急活動のためのルートを確保し、災害時の対応やその後の復旧復興も見据え、国土強靭化に取り組みます。

▶ 防災体制の充実

防災体制を充実させる観点から、県・市町村・防災関係機関の連携強化を図ると共に、防災教育や防災訓練を通して県民の向上意識を高める啓発活動に取り組み、災害から県民を守る施策を推進します。

奈良県の人づくりをめざして！

▶ 担い手の育成

農業・林業・地場産業の担い手確保は、奈良県の喫緊の課題であり、人材の育成と支援に取り組みます。

▶ 教育力向上

次代を担う子供達の育成に向けて、家庭・学校・地域の協働を図り、教育力向上に努めます。

▶ 子供の安全

児童虐待防止、いじめ対策、児童生徒を犯罪等から守るために、家庭と地域と関係機関の連携強化を進めます。

▶ 女性活躍

女性が輝く奈良県をめざし、あらゆるライフスタイル・ライフステージに応じた働き方改革を推進すると共に、女性の雇用促進を図り、奈良県から社会で活躍する人材の輩出を図ります。

奈良県の
社会づくりに向けて！

▶ 子育て支援

平成から令和、そしてその先の時代に向かって、「安心して子供を産み、安心して子育てができる奈良県」であるために、保育の拠点整備や保育士の確保等、子育てに関する環境改善と子育て支援に取り組みます。

▶ 暮らしの安心

健康対策、少子高齢化対策、障害者支援等、福祉の充実と推進を図ると共に、県民が安心して暮らせる医療と看護の体制整備に取り組み、健康長寿社会の実現に向けて、引き続き、努力します。

▶ ふるさと奈良県

歴史と文化、緑あふれる奈良県の魅力を活用し、これからも更に奈良県を成長させるために、それぞれの立場の人と人が互いに支え合って、活き活きと暮らせるふるさと奈良県づくりに力を注ぎます。

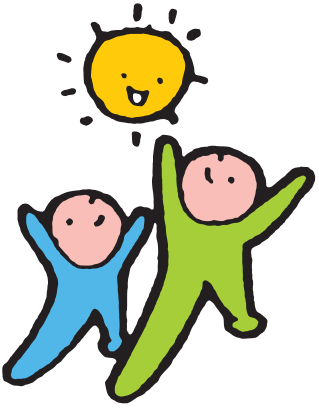

〒630-8247
奈良県奈良市油阪町８５－１　自由民主会館４階
自由民主党奈良県支部連合会
TEL 0742-24-2400　FAX 0742-22-0005
ホームページ　http://jimin-nara.jp/

政策パンフレット　このパンフレットは、政党の自由な政治活動であって、選挙期間中でも自由に配布できます。